



신앙과 실력을 갖춘 창의적인
인재 육성



2025학년도 신입생모집요강



서울삼육중학교
SAHMYOOK MIDDLE SCHOOL

목 차

I. 2025학년도 입학요강	1
II. 원서접수 방법	6
III. 원서작성 안내	6
1. 입학원서	6
2. 서약서 및 개인정보활용 동의서	7
3. 담임교사 추천서	8
4. 특별전형 신앙진술서	9
5. 목회자 추천서	10
6. 삼육리더 추천서	11
7. 원서 작성 유의사항	12
IV. 전형일 일정 및 유의사항	12
V. 단계별 선발 기준 안내	13
VI. 기타 안내	14
1. 등록방법	
2. 합격 포기절차	
3. 신입생 오리엔테이션	
4. 교복 구입	
5. 입학식 안내	
VII. Q&A	14

1. 모집정원: **남녀 7학급 210(학급당 30명)**

2. 지원자격

본교의 교육이념에 따라 충실히 교육 받기를 희망하는 자로서 아래 각호의 자격을 갖춘 자
 가. 초등학교 졸업자 또는 2025년 2월 초등학교 졸업예정자

나. 중학교 입학자격 검정고시 합격자

다. 초등학교 졸업과 동등 이상의 학력이 있다고 교육부 장관이 인정한 자

3. 선발유형 및 지원자격

모집 단위	지역 및 조건	선발 인원	지 원 자 격
일반 전형 (125명)	구리·남양주시	95명	▪ 학업에 대한 열정이 뛰어나고, 품행이 단정하며 담임교사의 추천을 받은 자로 경기도 구리·남양주 소재 초등학교 졸업자 또는 졸업예정자
	타시군 / 타시도	30명	▪ 학업에 대한 열정이 뛰어나고, 품행이 단정하며 담임교사의 추천을 받은 자로 구리·남양주시를 제외한 타시도 초등학교 졸업자 또는 졸업예정자
특별 전형 (85명)	SDA전형	30명	▪ 지원자의 부모님이 침례를 받은 SDA교인으로 3년 이상 성실하게 재림교회에 현재 출석하고 있고, 지원자 본인이 성실하게 재림교회에 현재 출석하고 있는 자
	삼육 리더 전형	55명	▪ 삼육초등학교 6학년에 재학 중인 자로서 당해년도를 포함하여 삼육 교육을 3년 이상 이수하고, 전형일 기준 당해학교 리더십 과정을 이수한 자
정원 외 전형 (10명)	국가유공 자녀 (3%)	6명	▪ 국가유공자 자녀 중 국가유공자 등 예우 및 지원에 관한 법률 및 동법 시행령에 따라 교육보호대상자에 해당하는 자
	특례입학대상자 (2%)	4명	▪ 경기도교육청 특례입학업무처리 요령 (초·중등 교육법 시행령 82조 3항 제2호)에 따른 대상자
*주의			
1. 일반전형, 특별전형, 정원 외 전형 중 1개만 지원할 수 있음. 중복지원 불가			
2. 전국 소재 학생을 선발하는 중학교(중학교 학력인정 각종학교 포함)에 지원하는 자는 접수일시 및 전형 시기, 합격여부와 관계없이 1개교만 지원할 수 있음. 이중 지원 시 불합격 처리할 수 있음.			

▣ 특례입학(귀국학생) : 초·중등 교육법 시행령 82조 3항 제 2호

구 분	자 격 요 건
외국에서 재학하고 귀국한 학생(제2호가목)	<ul style="list-style-type: none"> • 외국의 학교에서 2년 이상 재학하고 귀국한 학생으로 국내학교에 적이 있는자 (외국에서 부모와 함께 2년 이상 거주한 자에 한 한다.)
과학기술자 및 교수요원의 자녀(제2호나목)	<ul style="list-style-type: none"> • 정부의 초청 또는 추천에 의하여 귀국한 과학기술자 및 교수요원의 자녀
외국인 학생 (제2호다목)	<ul style="list-style-type: none"> • 외국인 학생(부모 또는 부모 중 1인이 대한민국 국민인 경우에는 외국에서 2년 이상의 중학교 교육과정을 이수한 학생을 말한다.)
북한이탈 주민(제3호)	<ul style="list-style-type: none"> • 「북한이탈주민의 보호 및 정착지원에 관한 법률」제2조 제2호에 의한 보호대상자로서 군사분계선 이북지역의 학교에서 2년이상 재학한 자

4. 전형 방법 및 평가 내용

평가내용	배점		내 용
	일반 전형	특별 전형	
1단계 학업적성 검사	100점	100점	<ul style="list-style-type: none"> * 초등학교 교육과정을 바탕으로 언어(10문항), 수리(15문항), 탐구(10문항) 영역의 학업적성검사 (100점)
2단계 심층면접	50점	70점	일반 전형 <ul style="list-style-type: none"> * 자기소개서(온라인으로 사전 제출) * 학업능력, 인성에 대한 종합적 평가(자기소개서)
			특별 전형 <ul style="list-style-type: none"> * 자기소개서 (온라인으로 사전 제출) * 학업능력, 인성에 대한 종합적 평가(자기소개서) * 성경 서면 평가(20점)

※ 1단계 점수와 2단계 점수를 합한 점수로 최종 합격자 선발

5. 원서접수 및 전형일정 안내

내 용	일 시	비 고
원서접수 및 자기소개서 접수	2024. 9. 30(월) ~ 10. 4(금) 17:00까지	* 원서접수사이트- 진학어플라이 (www.jinhakapply.com) * 17:00까지 접수 완료된 경우만 유효
특별전형 서류제출	2024. 10. 1(화) ~ 10. 4(금) 17:00까지 (10월 3일 개천절 휴무)	* 본교 1층 교무실 방문 제출 * 10월 3일 개천절 휴무 (09:00~17:00) 및 우편 (마감일 도착분까지 유효)
정원외지원자 서류제출	2024. 10. 1(화) ~ 10. 4(금) 17:00까지	* 본교 1층 교무실 방문 제출 (09:00~17:00) 및 우편 (마감일 도착분까지 유효)
신입생전형	2024. 10. 20(일)	* 본교 지정 장소 * 담임교사 추천서 지참 * 원서접수사이트- 진학어플라이 (www.jinhakapply.com)
합격자 발표	2024. 10. 23.(수)	* 원서접수사이트- 진학어플라이 (www.jinhakapply.com)

※ 인터넷접수사이트: 원서접수사이트에서 작성(입학지원서, 서약서 및 개인정보활용동의서 작성 제출)

※ 전형료: **20,000원**

※ 선발운영비를 납부한 후 원서 접수가 완료됨.

※ 인터넷 원서접수 기간 내에 방문 또는 우편으로 일반(특별)전형 및 정원외 지원자 서류 제출함.

(1) 방문접수: 서울삼육중학교 원서접수처(1층 교무실) 09:00 ~ 17:00

(2) 우편접수: (11952)경기도 구리시 아차산로487번길 70 서울삼육중학교 원서접수처
(서류접수 마감일 도착분까지 유효함)

6. 고사실 안내 : 전형 전일 본교 홈페이지 및 전형일 본관 입구에 게재

7. 제출서류 안내

제출구분	제출 서류	수량	제 출 기 간	제출방법		비 고	
				인터넷 입력	방문 (우편)		
지원자 공통 제출 서류	입학원서 및 자기소개서	1부	2024. 9. 30(월) ~ 10. 4 (금) 17:00까지	○		진학어플라이 (www.jinhakapply.com)	
	서약서 및 개인정보 활용 동의서<서식1>	1부	2024. 9. 30(월) ~ 10. 4(금) 17:00까지	○			
	담임교사 추천서 <서식2>	1부	2024. 10. 20(일)		○	전형당일 1교시 감독교사에게 제출	
특별전형 지원자 제출서류	신양진술서<서식3> (특별전형공통)		1부	2024. 10. 1(화) ~ 10. 4(금) 17:00까지		-제출장소: 서울삼육중 학교 원서 접수 처(1층 교무실)	
	SDA전형	목회자추천서 <서식4>	1부	2024. 10. 1(화) ~ 10. 4(금) 17:00까지			○
	삼육리더전형	삼육리더추천서 <서식5>		2024. 10. 1(화) ~ 10. 4(금) 17:00까지		○	-10.3.개천절 휴무
정원외 지원자 제출서류	▶ 국가유공자녀 :교육지원대상자증명서1부, 가족관계증명서 1부 ▶ 특례입학: 해당증빙서류 (기타안내참조)			2024. 10. 1(화) ~ 10. 4(금) 17:00까지		○	-제출장소: 서울삼육중 학교 원서 접수 처(1층 교무실) ※[자료]제출서류 상세 안내참조

[자료] 제출서류 상세 안내

구 분	제 출 서 류	
정원외	국가 유공자 자녀	1. 해당 보훈(지)청으로부터 ‘교육지원대상자증명서’ 발급 제출 1부. 2. 가족 관계 증명서 1부
	특례입 학대상 자	1. 출입국 사실 증명서(부·모·학생) 각 1부 2. 외국학교 재학 전 기간 성적증명서와 재학증명서 각 1부 3. ‘아포스티유 확인서’ 또는 ‘재외교육기관 확인서’ 또는 ‘영사 확인서’ 1부 단, 교육부의 외국학력인정학교의 경우 아포스티유 또는 영사확인 절차 생략 (교육부-정책-초중고교육-교육과정)에서 확인가능 4. 국내 최종학교 재학(제적, 졸업)증명서 1부 5. 재외국민등록부등본(부, 모, 학생)또는 해외 거주사실을 증명할 수 있는 서류 각 1부
<p>★ SDA전형 목회자 추천서는 목회자가 추천서를 봉투에 넣고 봉한 부분에 추천서와 동일한 서명(날인) 후 투명 테이프로 밀봉하여 본교로 우편 혹은 방문제출. 단, 추천 목회자 방문 제출 시에는 밀봉하지 않아도 됨.</p> <p>★ SDA전형 지원자는 지원자격을 증빙할 수 있는 기타 증빙 자료 요청할 수 있음.</p> <p>★ 특별전형 지원자는 신양진술서와 목회자추천서(또는 삼육리더추천서)를 동봉하여 제출해 주시기 바랍니다.</p>		

□ 유의사항

- 본교는 전국단위 모집 학교임.
- 초·중등교육법시행령 제81조에 의거 본교 **졸업(예정)자는 거주지 소재 고등학교로 지원해야 함.**
- 모집단위(유형)지원 자격 중 하나의 조건을 갖추면 지원 가능함.(유형간 중복 지원 불가)
- **특별전형 내 하위 단위 전형별 결원이 발생할 경우 특별전형 지원자 중 추가 선발.**

8. 기타 안내

- 가. 지원자는 모집단위(유형)에 상관없이 모두 선발평가에 응시해야 함.
- 나. 본교 지원자 중 탈락자는 지역 교육지원청에서 배정을 받아 진학하게 됨.
- 다. 미등록자 발생 시 결원에 대한 보충은 신입생 선발위원회에서 정하는 기준에 따라 결정함.
- 라. 일반전형과 특별전형의 비율은 지원 상황에 따라 신입생 선발위원회에서 조정할 수 있음.
- 마. **선발결과(성적)는 일체 공개하지 않음.**
- 바. 우리학교는 학교의 설립목적을 구현하기 위하여 각종학교로 운영되고 있으며 수업료와 급식비는 일반중과 마찬가지로 전액 면제임.
(특색교육과정과 인성교육 관련된 프로그램에 참여하기 원하는 자만 지원해 주시기 바라며, 특색교육과정으로 발생하는 교육운영비는 전액 수익자 부담임. 동의서는 지원서에 포함)
- 사. **제출된 서류와 선발 운영비는 일체 반환하지 않음.(중요 서류는 복사본 제출 가능)**
- 아. 기타 요강에 명시되지 않은 부분은 신입생 선발위원회에서 결정하며 자세한 사항은 본교 홈페이지 「입학안내/ 입학자료실」을 참고하시기 바람.
- 자. 입학관련 문의
 - 1) 전 화 : 031-513-8510(본부교무실), 070-8640-8420 (팩스 : 031-569-7672)
 - 2) 홈페이지 : <http://sahmyook.ms.kr> 「입학안내 /입학자료실」
 - 3) 주 소 : (11952) 경기도 구리시 아차산로 487번길 70 서울삼육중학교

서울삼육중학교장

II

원서접수 방법

- 원서는 인터넷 접수를 원칙으로 함.
- 원서접수사이트 진학어플라이 (www.jinhakapply.com)

III

원서작성 안내

1. 입학원서 작성 (인터넷 접수)

접수번호 ※	2025학년도 입학지원서										사 진 (3cm×4cm) 파일사이즈 3개월 이내 촬영한 사진	
수험번호 ※												
지 원 자	성 명						성 별	<input type="checkbox"/> 남 <input type="checkbox"/> 여				
	생년월일											
	우편번호						휴대전화					
	주 소											
	학력사항	()초등학교 2025년 월 일 졸업(예정)					학년 반	6학년 ()반				
출신학교	전화번호		학교 주소지	서울시		구리지역		남양주		기타		
				<input type="checkbox"/>		<input type="checkbox"/>		<input type="checkbox"/>		<input type="checkbox"/>		
보호 자	관계	성 명				휴대전화			일반전화			
지원 구분	일반전형		특별전형			정원외			적성검사 유형			
	구리 남양주	타시군 타시도	삼육리더 전형	SDA 전형		유공자	특례입학		일반전형 (정원외)		특별전형	
	<input type="checkbox"/>	<input type="checkbox"/>	<input type="checkbox"/>	<input type="checkbox"/>		<input type="checkbox"/>	<input type="checkbox"/>		<input type="checkbox"/>		<input type="checkbox"/>	
특색사업 참여		수익자 부담 특색사업(원어민 수업, 1인 1기능, 1인 1악기 등) 참여에 대한 동의 여부를 표시해 주십시오.						동의 <input type="checkbox"/>		비동의 <input type="checkbox"/>		

입학원서 작성요령

- ※ 인터넷으로 원서를 접수함에 있어 학교 또는 인터넷 위탁관리업체에서 개인 정보의 수집 및 이용에 동의 그리고 고유식별번호(생년월일) 처리에 동의할 경우 인터넷 접수가 가능함.
- ※ 연락가능한 휴대전화(또는 일반전화) 번호를 반드시 기록할 것.(학생번호, '관계'란에 표시된 학부모 번호)
- ※ 연락처 기입 시 () - 0000 - 0000 형태로 기입할 것.
- ※ 접수번호, 수험번호란은 기록 안함.
- ※ 학교주소지는 재학 중인 초등학교가 속해있는 지역을 체크할 것.

2025학년도 귀교 제 1학년에 입학하고자 소정의 서류를 갖추어 지원합니다.

2024년 월 일

지원자 성명 : (인) 보호자 성명 : (인)

서울삼육중학교장 귀하

2. 서약서 및 개인정보활용 동의서 <서식1, 인터넷 접수>

서약서 및 개인정보활용 동의서

■ 지원자 기재사항

성 명		생 년 월 일					
출신초등학교	(시/도) 검정고시:	(시/군/구) 년	월	초등학교 지구합격			
연 락 처	전화번호 :		휴대전화번호 :				

본인은 서울삼육중학교를 지원함에 있어 귀교의 교육이념에 따라 학교와 교사의 지도에 순응하며, 학교의 방침과 교육 활동에 적극적으로 협조하고 참여할 것을 부모님 연서로 서약합니다. 그리고 인터넷 원서를 접수함에 있어 학교 및 원서접수 위탁관리업체(제3자)에서 원서에 기재된 개인 정보의 수집·이용 그리고 고유식별번호(생년월일) 처리에 동의를 합니다. 수집된 개인 정보는 입학 관리(오리엔테이션, 보험가입 등) 및 학사업무에 사용됩니다. 지원자께서는 개인 정보 수집·이용에 동의하지 않을 수 있으며 이 경우에는 인터넷 접수를 할 수 없습니다.

※개인정보 및 주민등록번호 수집·이용 그리고 제3자 제공에 동의합니다. 예 아니오

2024년 월 일

학 생: _____(인)

학부모: _____(인)

서울삼육중학교장 귀하

3. 담임교사 추천서 작성 <서식2, 지원자 전원 제출>

담임교사 추천서

- 학 교 명 : _____초등학교
(학교주소 : _____)
- 지원자 성명 : _____
- 생 년 월 일 : 년 월 일

위 학생은 본교 재학생으로 평소 품행이 바르고, 학업에 대한 열정이 많으므로 2025학년도 귀교의 입학 전형 지원을 담임교사로서 추천합니다.

전국 소재 학생을 선발하는 중학교(중학교 학력인정 각종학교 포함)에 지원하는 자는 접수일시 및 전형 시기, 합격여부와 관계없이 1개교만 지원할 수 있음. 이중 지원 시 불합격 처리할 수 있음.	확인 후 V표시

2024년 월 일

_____초등학교 담임교사 성명_____ (인 또는 서명)

서울삼육중학교장 귀하

4. 특별전형 신앙진술서 작성 <서식3, 특별전형(삼육리더,SDA전형) 신앙진술서>
 * 제출시 추천서의 내용이나 양식 변경 금지! * 우편 또는 방문 제출

특별전형 신앙진술서(자필)

- 지원자 성명 : _____
 생년월일 : _____년 _____월 _____일
 출석교회 : _____교회

SDA·삼육리더 지원자 신앙진술

※ 해당 항목에 V표시

번호	질문	답변				
		매우 그렇다	그렇다	보통이다	아니다	매우 아니다
1	나는 하나님이 세상을 창조하셨음을 믿습니다.					
2	나는 성경이 하나님의 말씀임을 믿고 실천하려고 노력합니다.					
3	나는 예수님이 나를 대신하여 십자가에 죽으심으로 나를 구원하신 것과 부활 후 승천하셨다가 나를 데리러 다시 오신다고 하신 재림의 약속을 믿습니다.					
4	나는 안식일을 기억하여 거룩히 지키고 있습니다.					
5	나는 하나님을 예배하는 것을 즐거워합니다.					
6	나는 영.지.체 삼육교육을 신뢰하며 모든 교육과정에 적극적으로 참여할 것입니다.					
7	나는 안식일 오후 활동을 열심히 참석합니다.					
8	나는 침례를 받았거나 침례를 받을 예정입니다.					

입학 후 삼육리더로서의 다짐

입학 후 활동 관련 동의(삼육리더전형만 해당)

자필서명란	입학 후 서울삼육중학교 토요교육활동에 최소 1년간 출석하며 다양한 토요인성교육 프로그램에 참여하기로 동의합니다.	학부모	학생

위에 진술한 모든 내용에 허위 사실이 없음을 확인합니다.

2024년 _____월 _____일

지원자 : _____ (인)

지원자 부모 : _____ (인)

서울삼육중학교장 귀하

5. 목회자 추천서 작성 <서식4, SDA 지원자 제출용> : 우편 또는 방문 제출

* 제출시 추천서의 내용이나 양식 변경 금지!

목회자 추천서

지원자 성명 : _____

출 신 학 교 : _____

생 년 월 일 : 년 월 일

지원자 자격 유형

※ 해당 항목에 V표시

■ 부모님이 침례를 받은 SDA교인으로 3년 이상 성실하게 재림교회에 현재 출석하고 있는 교인의 자녀이며 본인이 성실하게 재림교회에 현재 출석하고 있는 자	<input type="checkbox"/>
--	--------------------------

지원자 부모

아버지	이 름		침례 여부	○, ×	수침년월일	
	출석교회		직 분		연 락 처	
어머니	이 름		침례 여부	○, ×	수침년월일	
	출석교회		직 분		연 락 처	

교 회 생 활

항목	확인 사항	세부 내용			비고
출 석	안식일	90%이상출석 <input type="checkbox"/>	90~60%출석 <input type="checkbox"/>	60%이하출석 <input type="checkbox"/>	
	금요일	90%이상출석 <input type="checkbox"/>	90~60%출석 <input type="checkbox"/>	60%이하출석 <input type="checkbox"/>	
직 분	아버지				구체적사항
	어머니				구체적사항
신앙생활	교회 출석 기간	10년이상출석 <input type="checkbox"/>	5년~10년출석 <input type="checkbox"/>	5년이하출석 <input type="checkbox"/>	
	청지기 직분 수행 내용				

지원자 및 부모의 신앙, 봉사 활동 서술

☞ **증빙서류** : 위의 내용을 증명할 수 있는 서류 일체와 추천서를 인비 처리(봉투를 밀봉)하여 담임 목사님 직접 우편 제출(또는 내방) 바랍니다. (학부모 직접 제출 금지)

2024년 월 일

합회 교회 담임목사 인

6. 삼육초등학교 담임교사 및 목회자 추천서 작성 <서식5, 삼육리더전형 지원자 제출용> 우
편 또는 방문 제출

삼육리더 추천서

- 지원자 성명 : _____
- 생년월일 : 년 월 일
- 학교명 : _____초등학교
(학교주소 : _____)
- 재학기간 : 년 월 ~ 년 월
 년 월 ~ 년 월 까지, 총 : 년 월 재학함)
- 교회출석기간 : 년 월 ~ 년 월 까지, 총 : 년 월
- 교회출석특기사항 :

- 학교리더십과정 이수 성취도 : 매우우수 우수 보통 미흡 매우미흡
- 학교리더십과정 특기사항:

_____초등학교 담임목사 성명_____ (인 또는 서명)

위 학생은 위의 기간 동안 본교에 재학 하였으며 평소 품행이 바르고, 학업에 대한 열정이 많으며 교회에 성실하게 출석하는 학생으로 2024학년도 귀교의 지원을 담임교사로서 추천합니다.

2024년 월 일

_____초등학교 담임교사 성명_____ (인 또는 서명)

서울삼육중학교장 귀하

7. 원서 작성 시 유의사항

- 원서, 서약서 및 개인정보활용 동의서 : 인터넷 원서접수 사이트에 원서 접수 기간에 직접 입력하여 인터넷으로 접수함.
- 원서 사진 규격: 3×4규격(최근 3개월 내 촬영) 정상적으로 사진이 입력되지 않을 경우 접수되지 않음.
- 추천서(담임교사용 및 목회자용) 양식은 학교홈페이지 입학안내 / 입학자료실 탑재

IV 전형일 일정 및 유의사항

□ 일정

시간		일반전형 및 정원외 전형	
입실	08:30		고사실 입실 완료 (고사실은 당일 발표)
안내	08:30~8:50	20	시험요령안내 및 각종 안내
1교시	09:00~10:10	70	학업적성검사
2교시	10:20~		심층면접(면접 종료 순서대로 퇴실)

시간		특별전형(SDA, 삼육리더전형)	
입실	08:30		고사실 입실 완료 (고사실은 당일 발표)
안내	08:30~08:50	20	시험요령안내 및 각종 안내
1교시	09:00~10:10	70	학업적성검사
2교시	10:20~10:50	30	성경
3교시	10:55~		심층면접 (면접 종료 순서대로 퇴실)

□ 유의사항

- 준비물 : 볼펜 및 샤프 (컴퓨터용 사인펜 지급), 수험표(사진 포함)
- 소지불가 물품 : 휴대전화, 웨어러블, 스마트기기, 디지털 카메라, 전자사전, MP3 플레이어, 태블릿PC, 카메라 펜, 전자계산기, 라디오, 휴대용 미디어 플레이어, 전자시계, 전자식 이어폰 등 모든 전자기기
- 당일 : 대중교통 이용(전형 당일 주차장 부족으로 인해 가급적 대중교통을 이용할 것)
- OMR카드작성법 : 학교 홈페이지 입학안내 / 입학자료실에서 다운받아 사전 연습할 것

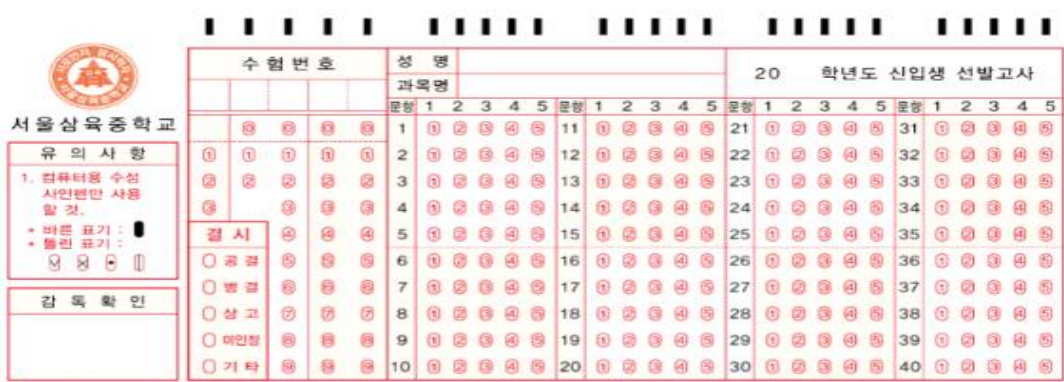

V

단계별 선발기준 안내

1. 전형 안내

가. 학업적성검사

- 평가유형 : 창의, 융합적 지식을 측정할 수 있는 5지 선다형, 단답형, 문장 완성형, 서술형 (100점)
- 평가내용 : 초등학교 6학년 학생들의 배경지식을 근거한 종합적 지식

나. 자기소개서

- 제출방법: 원서접수와 함께 온라인으로 작성 후 제출
- 작성방법 : 자신의 역량에 대한 구체적이고 논리적인 서술, 문학적 표현 자제
- 평가방법 : 심층면접 자료로 활용

다. 심층면접 안내

- 유형 : 문답식 (일반전형 50점, 특별전형 만점 : 70점(성경지필 20점))
- 방법 : 복수의 면접관이 1명의 학생을 대면하여 문답함.
- 내용 : 먼저 면접 문제를 학생이 직접 선택하여 문제를 읽고 답하며, 추가로 자기소개서를 바탕으로 인성과 진로특성을 면접함.

2. 선발평가 기준

- 유형별 점수

단계	형태	전형구분	점수	문항수	결과
1단계	학업적성검사	전형구분없음 (정원의 포함)	100점	35문항	최종합격자 선발
2단계	심층면접	일반전형 (정원의 포함)	50점	*성경10문항평가	
		특별전형	20점 50점		

* 최종합격자 점수 산정 방법

일반전형(정원의 포함) : 1단계 100점 + 2단계 50점 = 150점

특별전형 : 1단계 100점 + 2단계 50점 + 성경 20점 = 170점

VI

기타 안내

1. 합격자 등록방법

- 합격자는 합격자 안내문에 따라 인터넷상에서 CMS신청서를 제출해야 등록 처리됨.
- ※ 합격자 확인은 진학어플라이를 통해 가능하며 합격증은 지면 출력이 되지 않습니다.
- 합격자 명단은 해당 초등학교에 공문으로 발송됩니다.

2. 합격 포기절차

- 합격을 포기하는 경우에는 “입학 포기원”을 반드시 제출해야 중학교 배정에 불이익이 없음. “입학포기원서” 양식은 본교 입학 자료실에 탑재함.

3. 신입생 오리엔테이션

- 일시 : 2025년 2월 25일(화)
- 장소 : 뽀엘관 및 교실
- 프로그램 : 추후 공지

4. 교복 구입(체육복, 생활복 등)

- 구입처 : 추후 안내

5. 입학식 안내

- 2025년 3월 4일(화) 오전 9시 예정

VII

Q&A

1. Q : 원서접수 시 도장(인) 날인은 어떻게 하나?

A : 인터넷 원서 접수 시 지원자 도장은 날인하지 않아도 됩니다. 스캔하여 첨부할 필요 없습니다.

2. Q : 다른 국제중이나 각종학교에 이중 지원이 가능한가요?

A : 1개교만 지원해주세요.

3. Q : 교과서는 개별 구입인가?

A : 교과서는 2025학년도 입학일에 무료로 배부합니다.

4. Q : 원서접수는 언제부터 가능한가?

A : 접수기간에만 가능합니다. 원서접수 **마감일 17:00**까지 인터넷 접수 완료하셔야 합니다. 지원서와 서약서 및 개인정보활용 동의서는 인터넷 시스템을 이용합니다.

5. Q : 학비는 얼마인가요?

A : 일반 중학교와 동일합니다. 의무교육대상자이기 때문에 무료입니다. 단, 방과후 활동은 본인의 희망에 따라 수익자 부담으로 이루어집니다.

6. Q : 서울삼육중에 진학하기 위해서는 주소지를 경기도로 옮겨야 하나요?

A : 옮기지 않아도 됩니다. 우리학교는 주소지와 관계없이 전국에서 지원이 가능합니다.

7. Q : 기숙사를 운영하나요?

A : 운영하지 않습니다.

8. Q : 학업적성검사는 선행 학습이 필요한가요?

A : 학업적성검사는 **교과내용 또는 선행을 유발하는 교과의 평가가 아닌 단지 자기주도 학습능력을 검사하고, 5지 선다형, 단답형, 문장 완성형, 서술형 등 다양한 방법으로 측정할 수 있습니다.**

9. Q : 추천서 작성 및 제출은?

A : 담임교사 추천서는 모든 전형 공통으로 제출해야 하며 본교 홈페이지 입학자료실에서 출력하여 담임교사의 확인도장만 받으셔서 **전형당일 감독교사**에게 제출합니다. 삼육리더 전형 지원자는 삼육리더 추천서를 담임목사와 담임선생님의 확인을 받아 제출 기간에 제출하시고 SDA전형 지원자는 목회자추천서를 담임목사님의 확인을 받아 제출 기간에 제출하시면 됩니다.

10. Q : 특례입학의 2년 이상 거주 또는 2년 이상 수학의 의미는?

A : 문자 그대로 2년 **이상** 실제 거주 또는 수학을 해야 합니다. 물론 2년 이상 수학 속에는 방학이 포함 될 수 있습니다. 단, 외국 거주 기간 또는 재학 기간이 외국 학교에의 입학에 소요되는 기간, 방학 기간에 출국·귀국 등 부득이한 사유로 2년에서 2개월 내·외의 기간이 부족할 경우에 관련 서류와 함께 본교에 제출해서 심사 받아 부족한 부분을 인정받을 수 있습니다.

11. Q : 삼육리더전형의 삼육 교육 3년 이상 이수 의미는?

A : 문자 그대로 3년 이상 삼육 교육을 받아야 합니다. 삼육초에 중도 전입인 경우 졸업을 조건으로 최소한 4학년 재학연도의 3월 2일(3월 2일, 3일이 토.일요일일 경우 3월 4일)을 포함하여 3년 이상 삼육초에 재학해야 함을 의미합니다. 재학

기간이 지속적이지 않을 경우 6학년을 포함하여 합산 3년간의 재학 사실이 확인되어야 합니다.

12. Q : 초등학교 졸업자와 동등의 학력인정이란?

A : 아래 내용 참고

① 다음 각 호의 어느 하나에 해당하는 사람은 상급학교 입학 시 초등학교를 졸업한 사람과 동등의 학력이 있다고 본다. <개정 2005.9.29., 2007.6.28., 2008.2.22., 2009.11.5., 2010.6.29., 2013.10.30., 2015.1.6.>

1. 초등학교졸업학력검정고시에 합격한 사람
2. 교육감이 제98조의2제1항에 따른 학력심의위원회(이하 "학력심의위원회"라 한다)의 심의를 거쳐 6년 이상의 우리나라 학교교육과정을 마친 사람에 상응한 학력을 가진 것으로 인정한 사람
3. 종전의 「소년원법」(법률 제7076호 소년원법중개정법률로 개정되기 전의 것을 말한다. 이하 같다) 제29조제4항에 따라 초등학교에 상응하는 교육과정을 마친 사람
4. 『대안학교의 설립·운영에 관한 규정』 제6조에 따라 초등학교 과정 학력인정을 받은 사람
5. 외국에서 6년 이상 또는 초등학교에 해당하는 학교교육과정을 마친 사람
6. 제5호에 따른 학교교육과정 외에 교육부장관이 초등학교에 해당하는 학교교육과정에 상응하는 것으로 인정하는 외국의 교육과정 전부를 마친 사람

② 제1항제1호의 규정에 의한 검정고시에 관하여 필요한 사항은 시·도 교육규칙으로 정한다.

13. Q : 특별전형은 성경 지필평가를 포함하나?

A : 학업적성평가에는 포함되지 않지만 면접평가지 성경 10문항을 지필평가로 평가합니다.

14. Q : 학급편성은 어떻게 하나?

A : 특별 학급 편성을 하지 않습니다.

15. Q : 합격증 출력은 언제 하나?

A : 2024학년도 입학원서 접수는 진학어플라이를 통해 접수합니다. 따라서 합격증은 지면 출력이 되지 않습니다. 이점 양해해 주시고 합격자 명단은 해당 초등학교에 공문으로 발송됩니다.

16. Q : 원서 사진 입력 사이즈는?

A : 명함사진으로 사진 규격(3×4)으로 촬영하여 입력해야 합니다. 사진이 정상적으로 입력되지 않게 되면 접수가 안 될 수도 있음을 유념하시기 바랍니다.

17. Q : 목회자 추천서 양식은 어디서 구하나요?

A : 홈페이지 입학자료실에 탑재되어 있습니다.

18. Q : 셔틀버스(스쿨버스) 운영 하나요?

A : 운영하지 않습니다.

19. Q : 서울삼육중학교는 사립인가요?

A : 네, 학교법인 삼육학원에서 설립한 사립학교입니다.

20. Q : 특정종교를 강요하지는 않나요?

A : 강요하지 않습니다. 종교문제 때문에 갈등을 느끼는 학생은 없다고 판단하고 있습니다.

21. Q : 토요일날 의무적으로 등교를 해야 하나요?

A : 그렇지 않습니다. 그러나 흥미로운 인성프로그램을 운영하고 있으며 자율 동아리 활동에 많은 학생들이 자발적으로 참여하고 있습니다. **삼육리더전형 응시자들은 특별전형 신앙진술서에 토요교육활동 참여에 대한 동의를 표해야 합니다.**

22. Q : 초등학교 출결 및 봉사활동 시간 등이 선발에 반영되나요?

A : 반영하지 않습니다.

23. Q : 반편성 고사는 어떻게 하나요?

A : 특별한 반 편성 고사는 실시하지 않고 입학전형 평가 결과로 반 편성합니다.



서울삼육중학교
<http://sahmyook.ms.kr>